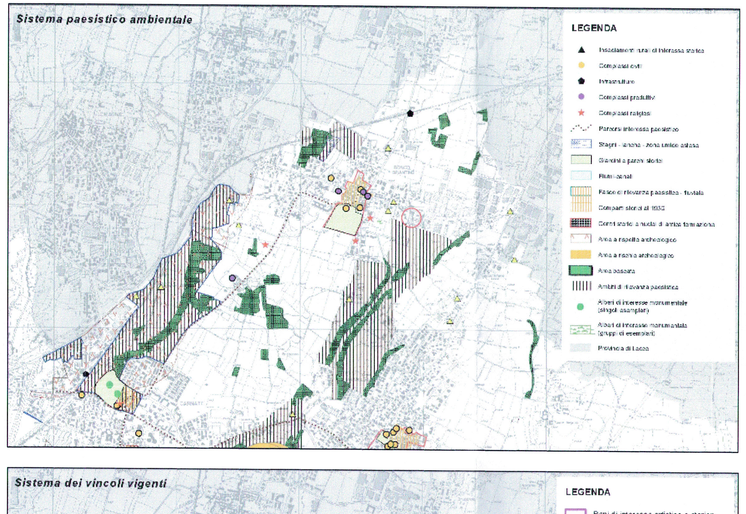

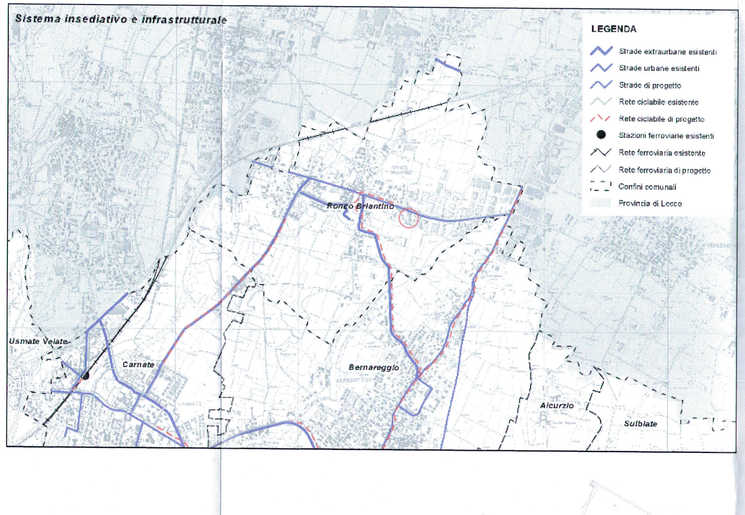

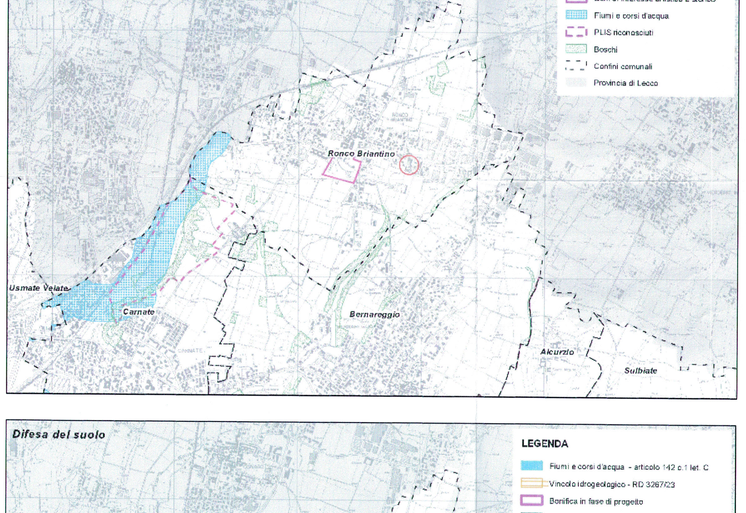

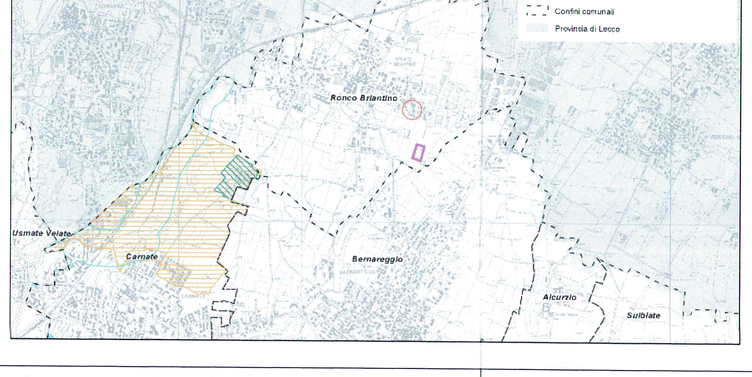

COMUNE DI RONCO BRIANTINO
PIANI ATTUATIVI
Prot. n. 7865
13 SET. 2018
Cat. 6 Classe 3 Prot. ...

STUDIO FABRIZIO VILLANI ARCHITETTURA

ORDINE ARCH. LANDSC. PPC BARI 2484
P.I. 05290271 LINGO
C.F. VLLFRZ61T28F152J
Via San Bernardo, 22
20122 Milano (MI)
Tel. 0276020206 Fax 0276020642
Email: studiovillani@studiovillani.it

ORDINE DEGLI ARCHITETTI PIANIFICATORI PAESAGGISTI E CONSERVATORI DI MONZA E DELLA BRIANZA
MARCO BELLINI ARCHITETTO

IL PROGETTISTA

IL DIR. LAVORI

IL COMMITTENTE
IMMOBILIARE REGINA S.r.l.
Carpiniva Giuseppe155
Amministratore Unico

IL IMPRESA

COMMITTENTE IMMOBILIARE REGINA SRL
VIA MARCONI, 14
23875 OSNAGO (LC)

OGGETTO PIANO ATTUATIVO
AMBITO DI TRASFORMAZIONE RR01
VIA ELBIO BRIGATTI - RONCO BRIANTINO (MB)

DESCRIZIONE INQUADRAMENTO PROGRAMMATICO
INDIVIDUAZIONE PREVISIONI E TUTELE (PTCP VIGENTE)

SCALA 1:200

IMPRESA VALSECCHI COSTRUZIONI SRL
VIA MARCONI, 14 - 23875 OSNAGO (LC)

DATA MARZO 2017

AGGIORNAMENTO SETTEMBRE 2018

TAVOLA N. 7

DIRITTI RISERVATI - È VIETATA LA RIPRODUZIONE PARZIALE O TOTALE DEL PRESENTE DOCUMENTO SENZA AUTORIZZAZIONE DELLO STUDIO